

**PROJEKTOWANA KOLIBA
MATERIAŁOWE ELEMACH**

Nr	Kolor	Opis materiału
1		COKOL - Powłoka wykończona z farb zewnę. krzemionych lub silikonowych w kolorze Unifera grintach 80
2		SCIAFY - Powłoka wykończona z farb zewnę. krzemionych lub silikonowych w kolorze Unifera grintach 40
3		ELEMENTY SZACHULCOWE - Boki wykończona z drewna sosnowego konstrukcji szachulcowej na ocieplonej elewacji budynku
4		STOLARKA DZIEZWIOVA I OKIENNA - Wykończona okładziną drewnopodobną w kolorze dąb lub buk
5		OSROBEKA BIAŁOZŁASKA COKOLU - POKRUCIE BOKOWE KAL. 15x10
6		dziobowe okna w kolorze natural.
7		ZIEMIECZENIE SCIAFY ATTYKOWEJ - Okładka białobiałe w kolorze natural.
8		WYKOŃCZENIE KAMINOWY - Powłoka wykończona jak ściany budynku
9		RYNNY I RURY SPISOWE - Biała ocynkowana
10		BALUSTRADA - Słowna stawa z zabezpieczeniem antykorozyjnie powłokami malarstwu w kolorze RAL 7040
11		PODESTY DLA NPS - jak wykończenie cokoła budynku
12		PODWOŚNIK PŁATFOAM DLA NPS - jak wykończenie cokoła budynku

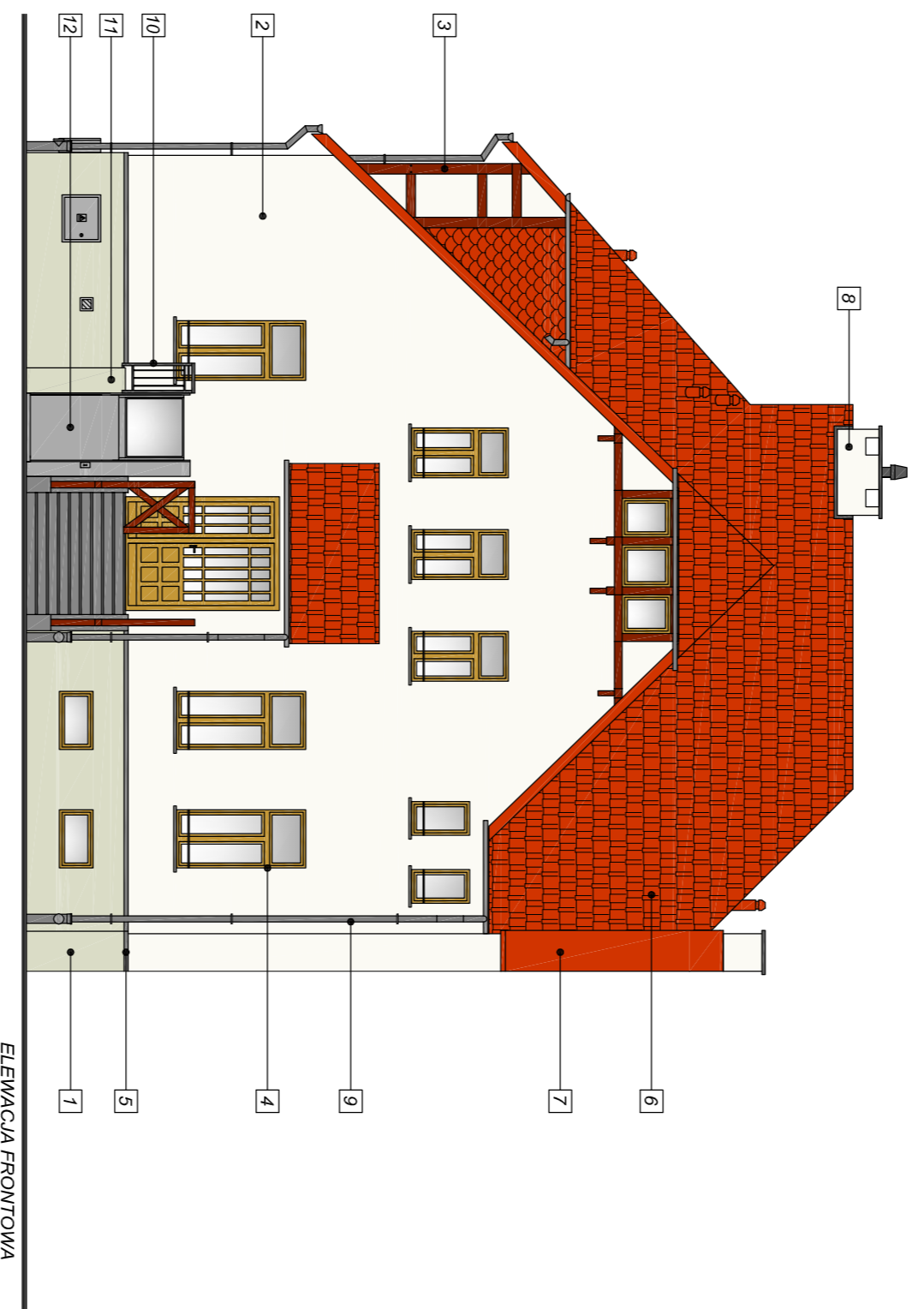

ELEWACJA FRONTOWA

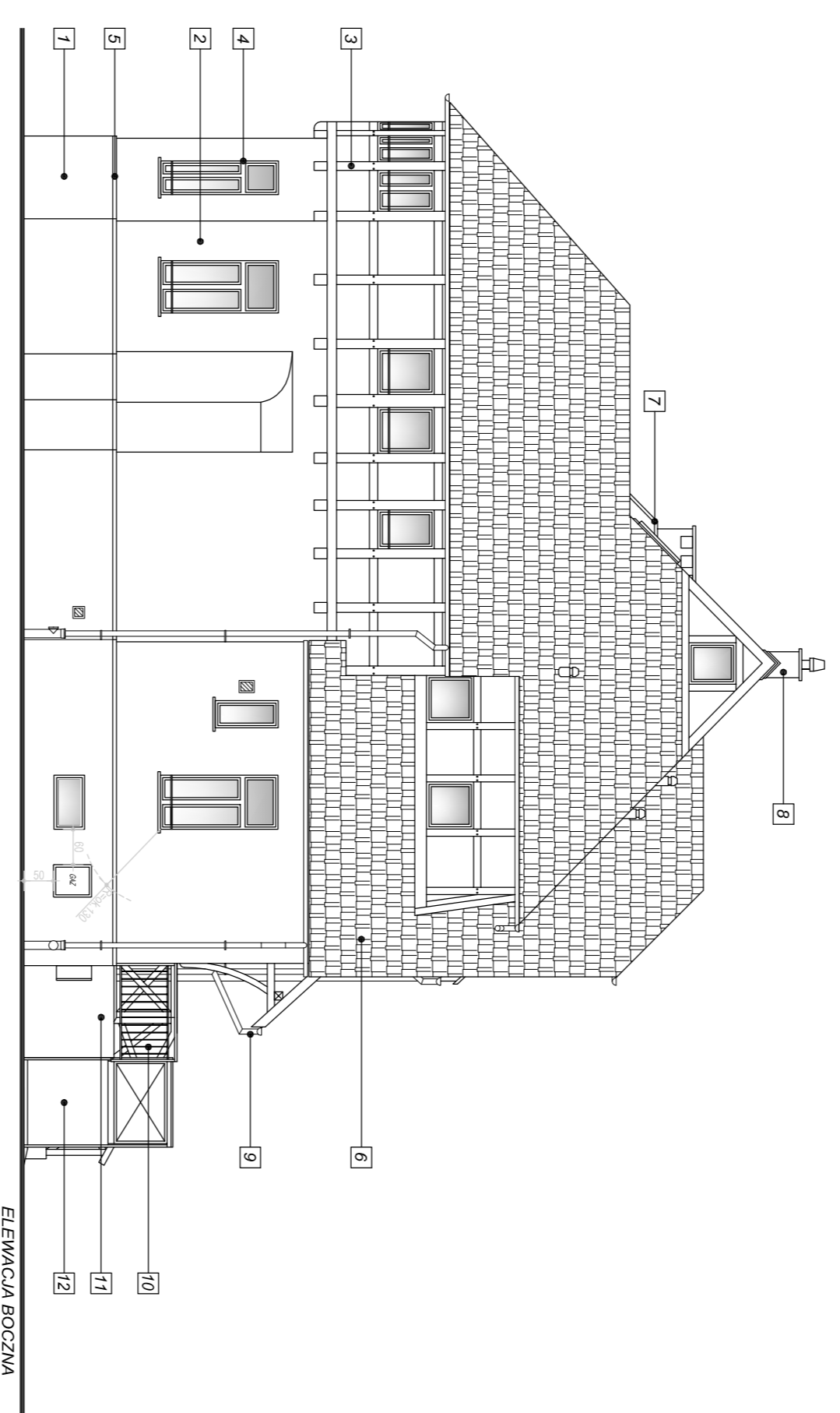

ELEWACJA BOCZNA

ARCHIKON
A-01

ul. Świdwiec, ul. Armii Krajowej 299
tel.: 74 - 85 - 20 - 400 lub 604 - 508 - 281
NIP: 525-200-20-000, REGON: 141791668

PRZEBUDOWA BUDYNKU
WIELORODZINNEGO W PSZENIE
ul. Zachłca 1, dz. nr 110, 122 Obręb Pszenie AM 5

**ELEWACJE FRONTOWA
I BOCZNA**

IMIĘ I NAZWISKO	TYTUŁ	DATA	RODZAJ
PROJEKT WYKONAWCZY			
1:100			
IMIĘ I NAZWISKO	TYTUŁ <td>DATA <td>RODZAJ</td> </td>	DATA <td>RODZAJ</td>	RODZAJ
ROBERT KRZYSIAK	spec. architektoniczna	01.2017	
OSOBISTY WYKONAWCA			
IMIĘ I NAZWISKO	TYTUŁ <td>DATA <td>RODZAJ</td> </td>	DATA <td>RODZAJ</td>	RODZAJ
JANUSZ DZIEK	specjalista	01.2017	
SPRAWOZDAWCY			
IMIĘ I NAZWISKO	TYTUŁ <td>DATA <td>RODZAJ</td> </td>	DATA <td>RODZAJ</td>	RODZAJ
MARIAN DRON	spec. 270094	01.2017	